

八代市こどもプラザ

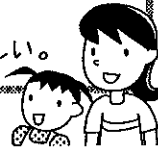

八代市こどもプラザ「すくすく」「わくわく」は、乳幼児と保護者が各自の責任の元で、自由に楽しく遊ぶスペースです。

- ・子育ての情報やお友達がほしい。
- ・同じくらいの子どものと一緒に遊ばせたい。
- ・ホッとしたい。
- ・雨ふりのときの遊び場がほしい
- ・フラッと立ち寄れる遊び場がほしい。



おもちゃ、絵本のスペースがあります。気軽に遊びにきませんか？

すくすく&わくわくでは
こんなことをやっています

- ① 子育てミニ講座 (す)第3水曜 (わ)第2金曜(10:30~11:30)
- ② 授乳育児相談 (す)第1火曜 (わ)第3金曜(10:30~11:30)
- ③ 身長体重測定のおふたば (す)第1火曜 (わ)第3金曜(10:30~11:30)
- ④ 子育てフリートーク (す)すくすくのみ第4火曜(13:30~14:30)
- ⑤ デビューデー (す)第2火曜(10:30~) (わ)第3火曜(13:30~)

出張ジョブカフェ(す)(わ)、読み聞かせ(す)、食育相談(す)、ふれあい3B(わ)、おしゃべり食べ事塾(わ)、ファミサポ登録会(わ)、などもあります。

(す):すくすく(わ):わくわく ※都合により変更する場合があります

こどもプラザ すくすく

八代市本町3丁目1-29号
(マックスバリュ2F)

TEL/0965-32-0404
FAX/0965-32-0406

開館日

火曜・水曜・金曜・土曜
(開館日が祝日の場合は振替あり)

開放時間 10:00~15:30

※個別相談対応 15:30~16:00

<http://toraneco.net/sukusuku/>

こどもプラザ わくわく

八代市沖町六番割3007-3
(イオン八代2F)

TEL/0965-30-7140
FAX/0965-30-7141

休館日

日曜・木曜・祝日
(開館日が祝日の場合は、土曜振替)

開放時間 10:00~15:30

※個別相談対応 15:30~16:00

ご利用料金

1時間 **600円**
(土日祝日は700円)



保育講習を受けた提供会員があなたの大切な子どもさんを会員宅でお預かりします。今すぐに利用しなくても登録をしておけば、いざという時に安心です。

保育園、学童クラブの送迎
習い事への送迎

TEL

☎ 0965-32-0404
☎ 070-5276-3763

<http://toraneco.net/famisupo/>

■事務局開所時間：9:00~17:00

(17:00以降は、留守番電話対応)

■休館日：日・木・祝日

ただし、援助活動には、休みはありません

■休館日の利用や取消等お問い合わせ

(木曜のみ8:30~17:15) 市こども未来課 TEL. 33-8721

MAP

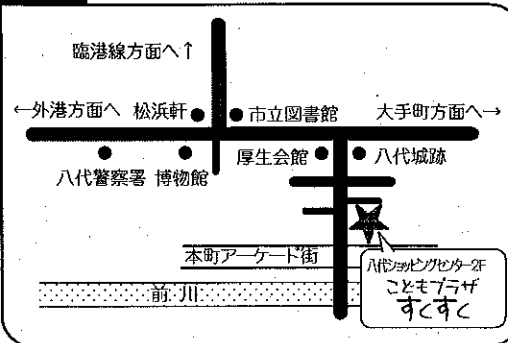

八代市本町3丁目1-29号
八代ショッピングセンター2F(1F マックスバリュ)

八代市子育て支援拠点事業

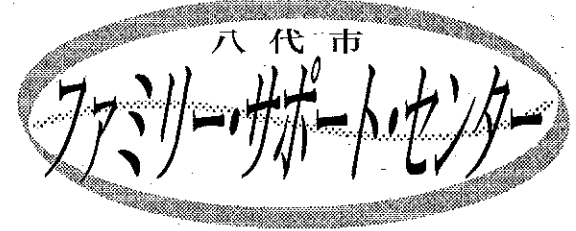

リフレッシュしたい、自分の時間を持ちたい
(買い物、習い事、美容室など)

学校行事や冠婚葬祭、仕事、通院などの事情で子どもを預かってほしい

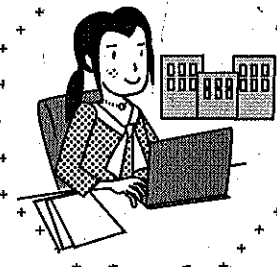

会員募集中

まずはお気軽に
お問い合わせください

援助の報酬

援助活動が終了したあと、利用会員から提供会員に直接、報酬などをお支払いください。最低1時間分の報酬が発生します。1時間を超える場合は30分単位となります。

また、兄弟を預ける場合は、2人目から半額とします。

- 1時間600円：
月～金曜日の午前7時から午後8時の利用
- 1時間700円：
土・日・祝日と年末年始、
月～金曜日の午前7時以前、午後8時以降の利用
- その他、援助活動の際に発生した交通費、実費

保険への加入

八代市の負担により、ファミリーサポートセンター補償保険に一括して加入しています。

援助を受けられる時間

- 原則として、午前7時～午後8時
(原則時間外はご相談ください)
- 宿泊を伴う預かりは行いません



八代市ファミリーサポートセンターのしくみ

■ 会員になるには...

お子さんを預けたい方も、預かりたい方も、まず、入会説明と承認のためセンター事務局（こどもプラザすくすく内併設）に來所していただき、センターのしくみや趣旨を理解した上で、会員登録（入会）をお願いします。なお、入会に際して、センターの実施する講習を受講していただきます。利用会員は窓口での登録説明（15分程度）、提供・両方会員は11講習（3日間）。

■ 利用会員と提供会員

【利用会員】

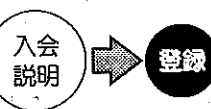

【提供会員】

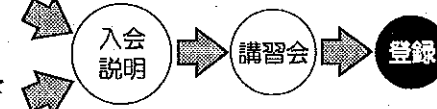

【両方会員】

【利用会員：お子さんを預けたい方】

2ヶ月～小学校6年生までの
お子さんがいる方

【提供会員：お子さんを預かる方】

【両方会員：利用会員、提供会員を兼ねる方】

子育て支援に熱意と理解があり、安全に子どもを預かることができる満20歳以上の健康な方

※提供、両方会員をご希望の方は、事務局が実施する講習を受けていただきます。

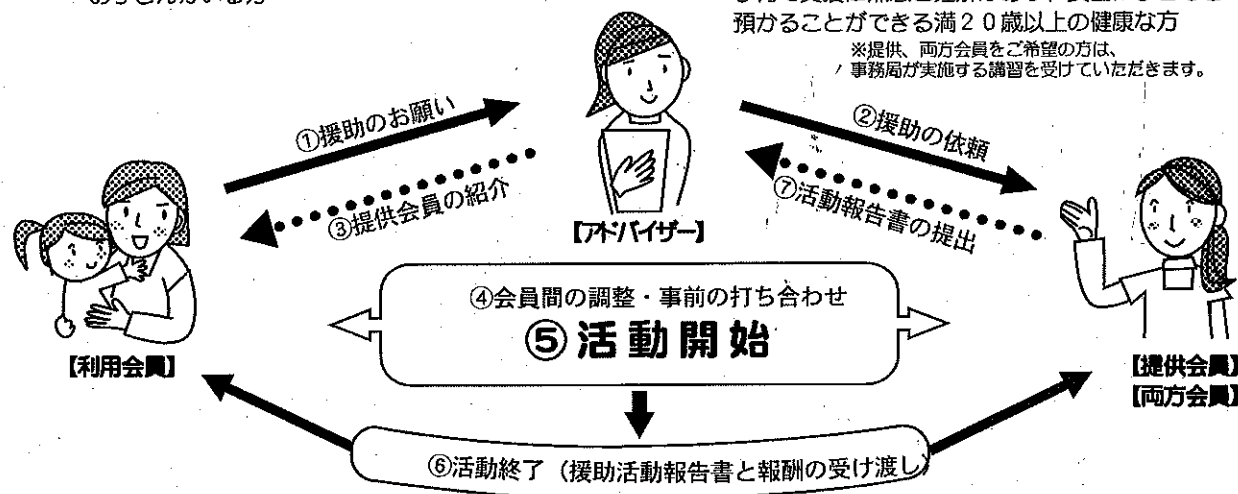

地域ぐるみでの子育て支援をめざす「八代市ファミリーサポートセンター」

地域の中で子どもを預けたり、預かったりすることで人と人のつながりを広げ、地域ぐるみでの子育て支援をめざす「八代市ファミリーサポートセンター」。子どもを預かってほしい人と、子どもを預かる人に会員登録をしていただき、条件の合う近隣の方との出会いをサポートします。